# Image Proofs for Best Practice-1

1. **Fun with Fitness**

## 2. माझे कुटुंब माझी जबाबदारी:-
**(My Family My Responsibility)**

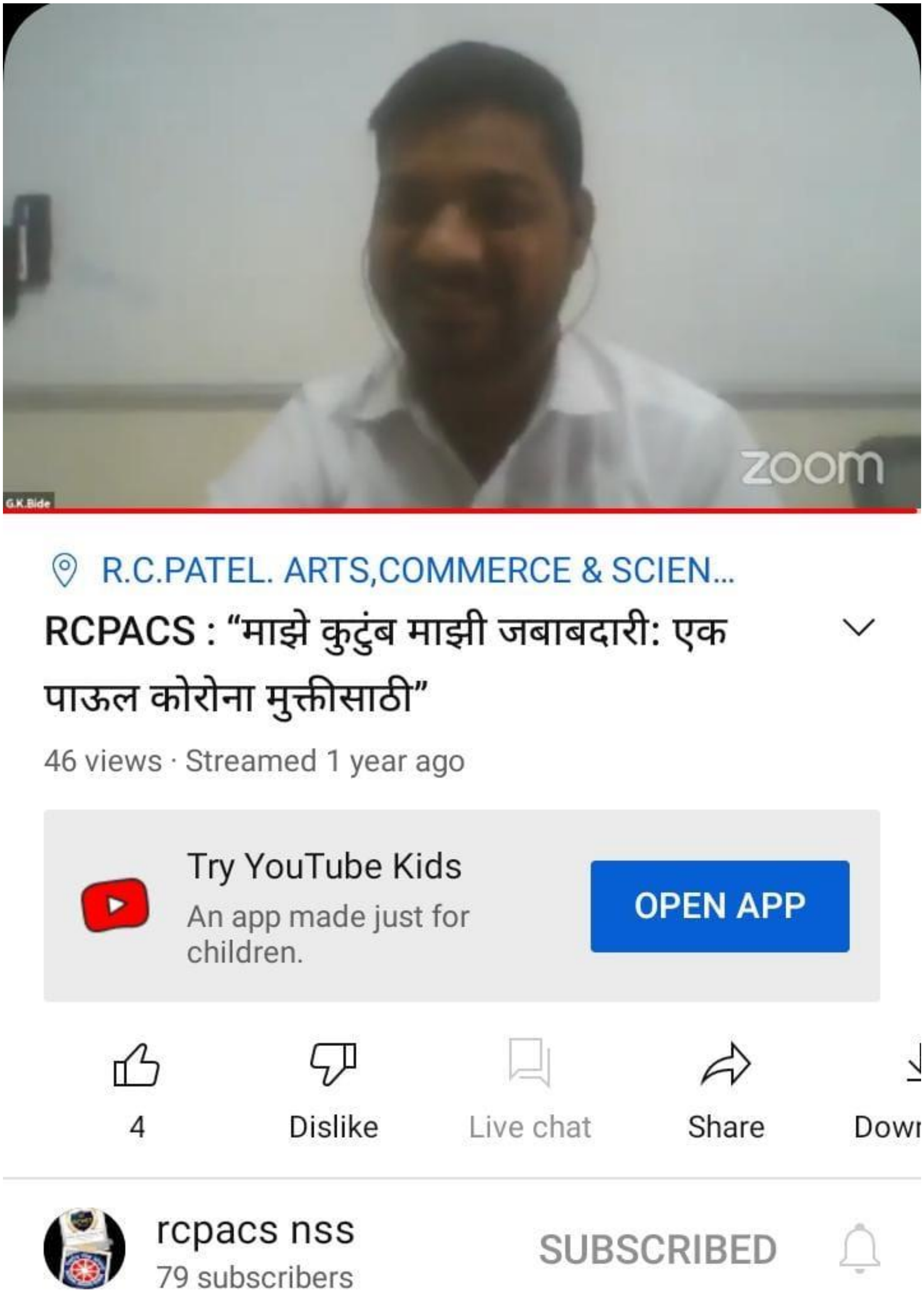

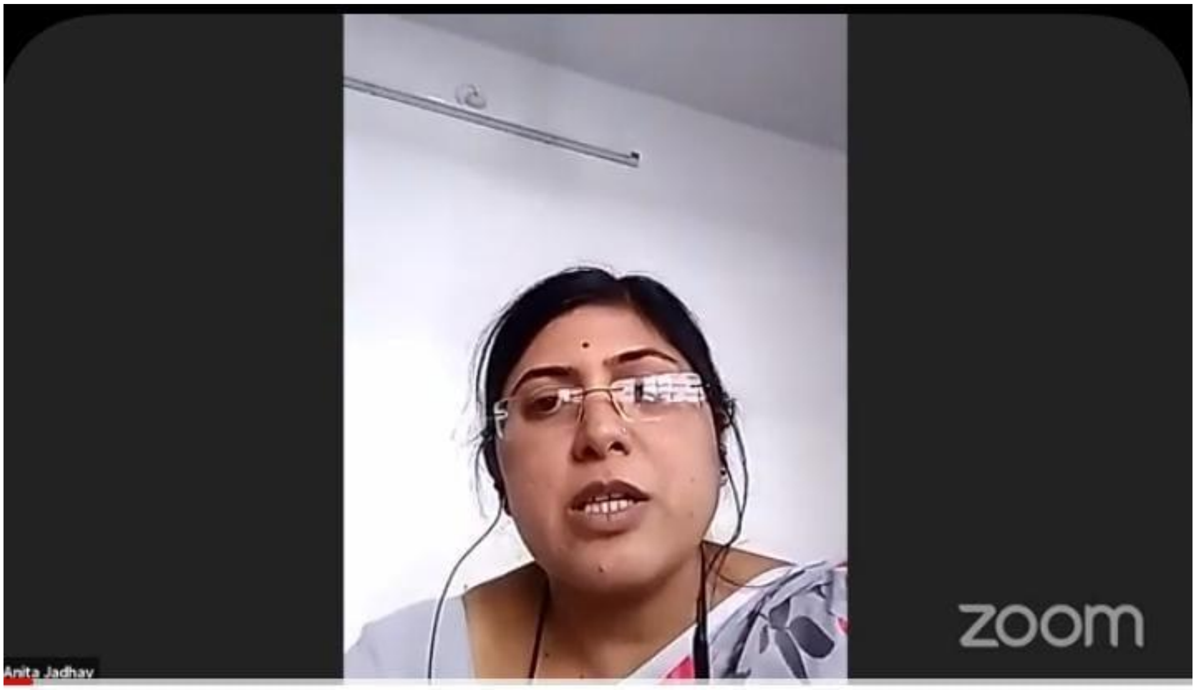


R.C.PATEL. ARTS,COMMERCE & SCIEN...

RCPACS : “माझे कुटुंब माझी जबाबदारी: एक पाऊल कोरोना मुक्तीसाठी”

46 views · Streamed 1 year ago

शनिवार ७.११.२०२०
पुण्य नगरी

पुण्य नगरी

# पटेल महाविद्यालयात 'माझे कुटुंब माझी जबाबदारी' वर कार्यशाळा

**शिरपूर :** आर. सी. पटेल कला, वाणिज्य व विज्ञान महाविद्यालयातील राष्ट्रीय सेवा योजना विभागामार्फत 'माझे कुटुंब माझी जबाबदारी - एक पाऊल कोरोना मुक्तीसाठी' या विषयावर एक दिवसीय कार्यशाळा ऑनलाईन आयोजित करण्यात आली.

उत्तर महाराष्ट्र विद्यापीठांतर्गत 'माझे कुटुंब माझी जबाबदारी' मोहिमेअंतर्गत या कार्यशाळेसाठी डॉ. पितांबर दिघोरे हे प्रमुख वक्ते म्हणून उपस्थित होते. कार्यक्रमाचे सूत्रसंचालन डॉ. अनिता जाधव यांनी केले. प्रास्ताविक रासेयो कार्यक्रम अधिकारी प्रा. गोपाल बिडे यांनी केले.

डॉ. पितांबर दिघोरे यांनी कोरोनाविषयी शास्त्रीय माहिती दिली. ते म्हणाले, कोरोना हा एक अतिसंसर्गजन्य रोग आहे. त्याची तपासणी, लक्षणे, कारणे, निदान, औषधी व उपचार पद्धती याविषयी उपयुक्त माहिती दिली. आभार प्रा. आर. पी. महाजन यांनी मानले. प्राचार्य डॉ. डी. आर. पाटील, डॉ. ए. जी. सोनवणे यांच्या मार्गदर्शनाखाली कार्यक्रम घेण्यात आला. कार्यक्रमाला २६० पेक्षा अधिक जणांनी सहभाग नोंदविला. सर्वांना प्रमाणपत्र देऊन गौरवण्यात आले. रासेयो कार्यक्रम अधिकारी प्रा. गोपाल बिडे तसेच डॉ. ए. एम. पाटील, डॉ. एस. पी. पाटील, डॉ. अनिता मोरे, प्रा. राहुल माळी, प्रा. आर. पी. महाजन, डॉ. अनिता जाधव, डॉ. आर. पी. अग्रवाल, प्रा. रामकुमार सूर्यवंशी, प्रा. अपर्णा जगताप, प्रा. अशोक तीर्थाप, प्रा. जयश्री दोरिक, सौ. सपना येशी, प्रा. उमेश पाटील यांनी कार्यक्रमाच्या यशस्वीतेसाठी प्रयत्न केले.